



## Projet professionnel complet

## Formation complète 14 jours

## Spéciale Création ou développement d'entreprise

Devenir Lash Artist : cils ; sourcils & Make-up permanent Artist multi techniques

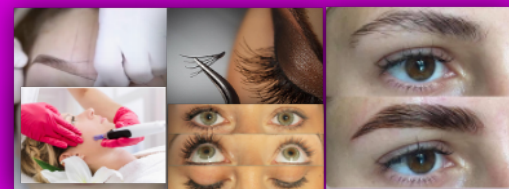

**OBJECTIFS :** step by step l'embellissement du regard d'un travail des yeux ; des cils et des sourcils ainsi qu'un travail d'effraction cutanée pour en modifier l'aspect.

- Apport de nouvelles prestations de service à sa clientèle, ces prestations sont en forte augmentation au sein des centres de beauté ou des ateliers de maquillage permanent.
- Acquisition et validation d'une technique professionnelle en vue d'un développement professionnel rentable
- Sécurité et mise en place d'un protocole réglementaire efficace en matière de maquillage permanent ;
- Connaissance du matériel, proposition d'offre avec différentes possibilités de fournisseurs ;
- Comment choisir la meilleur technique pour un effet selon les zones et formes à embellir  
Travail d'entraînement sur tête de mannequin ou plaque de latex ; et sur modèles
- Acquérir les divers dessin, pratique & maîtrise de la technique sur plaque de latex ;
- Savoir remplir le document de consentement mutuel.
- Dessin, pratique & maîtrise des différentes techniques en situation sur un modèle réel.

### PREREQUIS

En cours de validation ou validation de la formation hygiène et salubrité

Être en formation d'esthétique & Être titulaire d'un CAP esthétique cosmétique n'est pas nécessaire. Mais c'est un réel plus.

### TARIFS

9030,00€ HT 10836,00 € TTC / 14 jours

### RÈGLEMENT

Règlement de 30% d'arrhes à la validation par virement\* et 70% le 1<sup>er</sup> jour du stage, par virement ou par chèque.

**IBAN : FR76 1470 7500 0432 0212 1567 192 CCBPFRPPMTZ**

Pour une prise en charge, merci de remplir complètement le document d'informations et d'engagement nécessaire à la réalisation d'un devis. Et préciser le nom de votre OPCO.

### FORMATEUR

Célia Marcolin

Numéro formateur : 44 67 06 01 067

Cet enregistrement ne vaut pas agrément de l'état.

**DATADOCK** N° 0056330

Certification **QUALIOPI** 2020

Certifié **FORMATEUR EXPERT PRO ICPF PSI** 2020

### CONTACT

Célia Marcolin

06 09 04 34 14

[cmadermo@gmail.com](mailto:cmadermo@gmail.com)

[www.cmadermo.com](http://www.cmadermo.com)

### PUBLIC

Objectif professionnel

Développement clientèle esthétique

Reconversion professionnelle

### DUREE / TAUX HORAIRES

14 jours : 98 heures > 92,14 € HT / 110,57 € TTC / Heure

**GrandEst** : 01\_GE139233 > GE485798

### DATES & LIEUX

1 jour : colorimétrie & 1 jour : sourcils parfait

2 jours : MPU microblading microshading

4 jours : MPU eye-liner ; bouche ; sourcils

2 jours : dry nano needling & dry cosmétique

1 jour : rehaussement cils et sourcils

2 jours : extensions cils

1 jour : training coaching ou pigmentation seins cuir chevelu

Selon les capacités techniques, les niveaux seront en adéquation pour chacun.  
À valider ensemble après un entretien.

à convenir selon l'entretien préalable

> à / / 202 ([voir planning de formation](#))

ou 28 avenue de la Forêt Noire 67000 Strasbourg

### QUALIFICATION

Hygiène & salubrité 2016

Ma 1<sup>ère</sup> formation en MP 2000

BM esthétique cosmétique 2019

BP esthétique cosmétique 2000

CAP esthétique cosmétique 1987

### CENTRE DE FORMATION

CmaDermo SAS

Siret: 831 434 790 000 18

Numéro TVA FR16 831 434 790

Numéro ARS 2017-3193



## Projet professionnel complet

### Formation complète 14 jours

## Spéciale Création ou développement d'entreprise

Devenir Lash Artist : cils ; sourcils & Make-up permanent Artist multi techniques

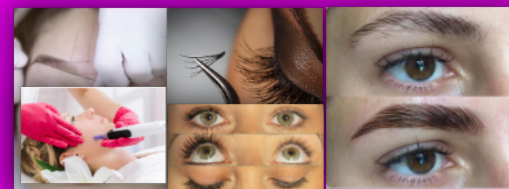

CPF : compte personnel de formation

Non éligible

Fiche renseignement à remplir : [cliquez sur ce lien](#)

Questionnaire bilan de positionnement à remplir : [cliquez sur ce lien](#)

présentiel & individuel

présentiel & en groupe

distanciel

### PROGRAMME théorique & pratique 1<sup>er</sup> jour 2<sup>ème</sup> journée 3<sup>ème</sup> journée ....

Cf : aux divers Programmes de formations

08:00 Rencontre autour d'une collation, règlement de la formation, remise de la facture. (si financement personnel),

08:30 théorie, biologie, méthodologie, environnement de travail, législation, hygiène.

09:30 découverte de la technique

10:30 réalisation sur mannequin ou sur modèle

13:00 Repas (à prévoir, à sortir du sac, ou commerces aux alentours).

14:00 réalisation sur mannequin ou sur modèle

16:00 Bilan de la journée.

### PROGRAMME DERNIERE JOURNÉE de chaque techniques

08:00 Café

08:30 Réponse aux différentes questions tout en travaillant les techniques sur sujets.

10:00 Rentabilité ; fournisseurs et autres astuces pour le développement de votre affaire.

11:00 Comment se faire connaître.

12:00 Repas (à prévoir, à sortir du sac, ou commerces aux alentours).

13:00 Préparation du plan de travail avec les consignes de sécurité.

13:30 Préparation du modèle, discussion des souhaits et des possibilités pour l'embellissement.

16:00 Bilan et remise de l'attestation de stage ; de la feuille d'émargement ; questionnaire sur l'appréciation de la formation.

### MÉTHODES PÉDAGOGIQUES

Formation en présentiel. Conditions d'apprentissages optimales, chaque stagiaire ayant un poste de travail à disposition avec son matériel. Le groupe de stagiaire est limité à 2 personnes/ formatrice permettant une individualisation de la formation : Un guide et une vérification permanente du travail pendant toutes les poses seront faites avec une auto-évaluation, des objectifs seront donnés après chaque étude de l'évolution accompagnée de conseils pour améliorer le travail.

Un dossier explicatif et récapitulatif vous sera remis pendant le stage.

Après la formation, le stagiaire est invité à envoyer des photos de son travail avec une auto-évaluation. Des conseils seront prodigués en retour.

Si le stagiaire a des doutes sur ses progrès, il lui est proposé de venir avec un modèle à un rendez-vous pour faire un training coachée pendant 3 mois en individuel.

### ATTESTATION DE STAGE

nota bene : ceci n'est pas un diplôme d'état

Remise d'une attestation individuelle de formation si qualifications acquises.

Questionnaire de satisfaction en fin de stage.

### ACCUEIL PUBLIC HANDICAPÉ

Prenons le temps de l'entretien préalable pour apporter le maximum de réponses à vos besoins

[ICI](#)